SEKCJA E1	POZIOM +1
MIESZKANIE 1/1 – 64,68m2	3 – POKOJOWE
MIESZKANIE 2/1 – 46,15m2	2 – POKOJOWE
MIESZKANIE 3/1 – 47,82m2	2 – POKOJOWE
MIESZKANIE 4/1 – 93,56m2	4 – POKOJOWE
MIESZKANIE 5/1 – 91,82m2	3 – POKOJOWE
MIESZKANIE 6/1 – 93,76m2	4 – POKOJOWE
MIESZKANIE 7/1 –73,97m2	3 – POKOJOWE
MIESZKANIE 8/1 – 47,99m2	2 – POKOJOWE
MIESZKANIE 9/1– 48,50m2	2 – POKOJOWE
MIESZKANIE 10/1– 64,26m2	3 – POKOJOWE

powierzchnia mieszkaniowa
672,51m2

SEKCJA E2	POZIOM +1
MIESZKANIE 11/1 – 31,61m2	1– POKOJOWE
MIESZKANIE 12/1 – 50,21m2	2 – POKOJOWE
MIESZKANIE 13/1 – 75,81m2	4 – POKOJOWE
MIESZKANIE 14/1– 93,00m2	4 – POKOJOWE
MIESZKANIE 15/1– 74,20m2	3 – POKOJOWE
MIESZKANIE 16/1– 76,01m2	4 – POKOJOWE
MIESZKANIE 17/1– 50,36m2	2 – POKOJOWE
MIESZKANIE 18/1– 31,86m2	1 – POKOJOWE

powierzchnia mieszkaniowa
483,06m2

KOMUNIKACJA – 194,21m2

OZNACZENIE	OPI	POWIERZCHNIA	POSADZKA
M.1.18.4	Balkon	5,57	gres
M.1.18.3	Salon+aneks kuch.	23,68	panele podł./terakota
M.1.18.2	Łazienka	4,04	terakota
M.1.18.1	Hol	4,14	terakota
M.1.17.5	Balkon	5,57	gres
M.1.17.4	Sypialnia	12,38	panele podłogowe
M.1.17.3	Salon+aneks kuch.	24,80	panele podł./terakota
M.1.17.2	Łazienka	5,03	terakota
M.1.17.1	Hol	8,15	terakota
M.1.16.9	Balkon	5,57	gres
M.1.16.8	Taras	44,86	gres
M.1.16.7	Sypialnia	11,99	panele podłogowe
M.1.16.6	Sypialnia	9,06	panele podłogowe
M.1.16.5	Sypialnia	8,85	panele podłogowe
M.1.16.4	Salon+aneks kuch.	26,41	panele podł./terakota
M.1.16.3	WC	1,72	terakota
M.1.16.2	Łazienka	4,63	terakota
M.1.16.1	Hol	13,35	terakota
M.1.15.7	Balkon	5,57	gres
M.1.15.7	Taras	22,76	gres
M.1.15.6	Sypialnia	11,55	panele podłogowe
M.1.15.5	Sypialnia	13,98	panele podłogowe
M.1.15.4	Salon+aneks kuch.	31,28	panele podł./terakota
M.1.15.3	WC	1,76	terakota
M.1.15.2	Łazienka	5,47	terakota
M.1.15.1	Hol	10,16	terakota
M.1.14.8	Balkon	5,57	gres
M.1.14.8	Taras	30,11	gres
M.1.14.7	Sypialnia	13,43	panele podłogowe
M.1.14.6	Sypialnia	11,09	panele podłogowe
M.1.14.5	Sypialnia	10,98	panele podłogowe
M.1.14.4	Salon+aneks kuch.	39,00	panele podł./terakota
M.1.14.3	WC	1,79	terakota
M.1.14.2	Łazienka	4,91	terakota
M.1.14.1	Hol	11,80	terakota
M.1.13.7	Balkon	5,57	gres
M.1.13.6	Sypialnia	11,99	panele podłogowe
M.1.13.5	Sypialnia	9,09	panele podłogowe
M.1.13.4	Sypialnia	8,88	panele podłogowe
M.1.13.4	Salon+aneks kuch.	25,39	panele podł./terakota
M.1.13.3	WC	1,66	terakota
M.1.13.2	Łazienka	4,55	terakota
M.1.13.1	Hol	14,25	terakota
M.1.12.5	Balkon	5,57	gres
M.1.12.4	Sypialnia	12,38	panele podłogowe
M.1.12.3	Salon+aneks kuch.	24,74	panele podł./terakota
M.1.12.2	Łazienka	4,98	terakota
M.1.12.1	Hol	8,11	terakota
M.1.11.4	Balkon	5,57	gres
M.1.11.3	Salon+aneks kuch.	23,72	panele podł./terakota
M.1.11.2	Łazienka	3,74	terakota
M.1.11.1	Hol	4,15	terakota
M.1.10.6	Balkon	5,57	gres
M.1.10.5	Sypialnia	11,05	panele podłogowe
M.1.10.4	Sypialnia	10,17	panele podłogowe
M.1.10.3	Salon+aneks kuch.	29,50	panele podł./terakota
M.1.10.2	Łazienka	4,21	terakota
M.1.10.1	Hol	8,93	terakota
M.1.09.6	Balkon	5,57	gres
M.1.09.5	Taras	18,67	gres
M.1.09.4	Sypialnia	9,15	panele podłogowe
M.1.09.3	Salon+aneks kuch.	25,50	panele podł./terakota
M.1.09.2	Łazienka	3,93	terakota
M.1.09.1	Hol	9,92	terakota
M.1.08.5	Taras	26,12	gres
M.1.08.4	Sypialnia	10,02	panele podłogowe
M.1.08.3	Salon+aneks kuch.	30,63	panele podł./terakota
M.1.08.2	Łazienka	3,78	terakota
M.1.08.1	Hol	3,56	terakota
M.1.07.7	Taras	22,66	gres
M.1.07.6	Sypialnia	11,57	panele podłogowe
M.1.07.5	Sypialnia	13,98	panele podłogowe
M.1.07.4	Salon+aneks kuch.	31,21	panele podł./terakota
M.1.07.3	WC	1,70	terakota
M.1.07.2	Łazienka	5,33	terakota
M.1.07.1	Hol	10,18	terakota
M.1.06.8	Taras	30,48	gres
M.1.06.7	Sypialnia	11,92	panele podłogowe
M.1.06.6	Sypialnia	10,94	panele podłogowe
M.1.06.5	Sypialnia	9,36	panele podłogowe
M.1.06.4	Salon+aneks kuch.	39,77	panele podł./terakota
M.1.06.3	WC	1,80	terakota
M.1.06.2	Łazienka	5,71	terakota
M.1.06.1	Hol	14,26	terakota
M.1.05.7	Balkon	5,57	gres
M.1.05.6	Sypialnia	11,63	panele podłogowe
M.1.05.5	Sypialnia	13,67	panele podłogowe
M.1.05.4	Salon+aneks kuch.	51,78	panele podł./terakota
M.1.05.3	WC	1,56	terakota
M.1.05.2	Łazienka	4,18	terakota
M.1.05.1	Hol	9,00	terakota
M.1.04.8	Balkon	5,57	gres
M.1.04.7	Sypialnia	11,92	panele podłogowe
M.1.04.6	Sypialnia	10,95	panele podłogowe
M.1.04.5	Sypialnia	9,36	panele podłogowe
M.1.04.4	Salon+aneks kuch.	39,71	panele podł./terakota
M.1.04.3	WC	1,73	terakota
M.1.04.2	Łazienka	5,62	terakota
M.1.04.1	Hol	14,27	terakota
M.1.03.5	Balkon	5,57	gres
M.1.03.4	Sypialnia	10,02	panele podłogowe
M.1.03.3	Salon+aneks kuch.	29,60	panele podł./terakota
M.1.03.2	Łazienka	3,72	terakota
M.1.03.1	Hol	4,48	terakota
M.1.02.5	Balkon	5,57	gres
M.1.02.4	Sypialnia	9,15	panele podłogowe
M.1.02.3	Salon+aneks kuch.	24,34	panele podł./terakota
M.1.02.2	Łazienka	4,06	terakota
M.1.02.1	Hol	8,60	terakota
M.1.01.7	Balkon	5,57	gres
M.1.01.6	Sypialnia	11,05	panele podłogowe
M.1.01.5	Sypialnia	10,17	panele podłogowe
M.1.01.4	Salon+aneks kuch.	29,35	panele podł./terakota
M.1.01.3	WC	1,84	terakota
M.1.01.2	Łazienka	4,15	terakota
M.1.01.1	Hol	8,12	terakota
K5	Klatka schodowa	28,75	gres
K4	Klatka schodowa	28,75	gres
K3	Klatka schodowa	28,75	gres
K2	Klatka schodowa	28,75	gres
K1	Klatka schodowa	28,75	gres
K.1.5	Komunikacja	11,36	gres
K.1.4	Komunikacja	11,33	gres
K.1.3	Komunikacja	11,36	gres
K.1.2	Komunikacja	5,23	gres
K.1.1	Komunikacja	11,18	gres

ZADANIE INWESTYCYJNE E
poziom +1

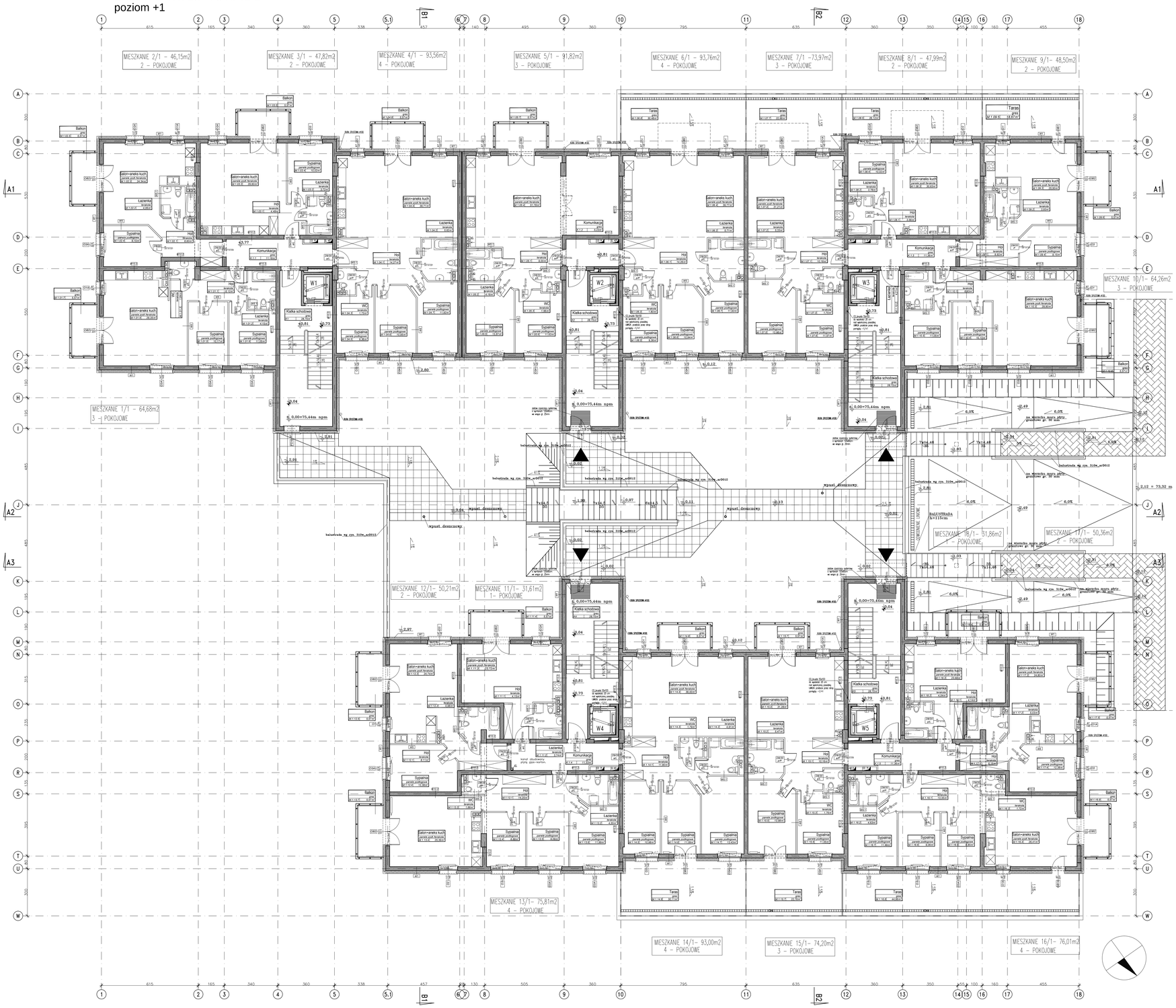

W1 : ŚCIANA ZEWNĘTRZNA W CZĘŚCI MIESZKALNEJ:
- 2 x FARBA SILIKONOWA, CAPAROL Carbosol Fassadenfarbe Compact
- TYNK CIENKOWARSTWOWY MINERALNY(– borowiceie wg elewacji)
- STYROPIAN EPS 100 gr. 18cm
- POROTHERM AKU LUB ŚCIANA ŻELBETOWA wg proj. konstr. gr.25 cm
- TYNK GIPSOWY gr. 1 cm

*wewnątrz klatki schodowej: powłoka malarska-farba emulsyjna kolor jasny, ciepły

W1.1 : ŚCIANA ZEWNĘTRZNA W CZĘŚCI MIESZKALNEJ:
- DESKI ELEWACYJNE gr.15 mm, ŚCIANA IMPREGNOWANA; 2 ZEWNĄTRZ IMPREGNAT 2x BONDEX (KOLOR TAK), WEWNĄTRZ IMPREGNAT RUSZT STALOWY PROFIL C 25 (DO SYSTEMU G-K) W ROZSTAWIE CO 70 CM
- TYNK CIENKOWARSTWOWY MINERALNY
- STYROPIAN EPS 100 gr. 18cm
- POROTHERM AKU gr.25 cm
- TYNK GIPSOWY gr. 1 cm

W1.2 : ŚCIANA ZEWNĘTRZNA (wzór windowy):
- 2 x FARBA SILIKONOWA, CAPAROL Carbosol Fassadenfarbe Compact
- TYNK CIENKOWARSTWOWY MINERALNY
- STYROPIAN EPS 100 gr. 12cm
- ŚCIANA ŻELBETOWA wg proj. konstr.
- TYNK GIPSOWY gr. 1 cm
- 2 x FARBA EMULSYJNA, kolor biały

W2 : ŚCIANA ZEWNĘTRZNA, COKÓŁ (wys. 30cm ponad gruntem):
- TYNK MOZAIKOWY GRAMAPLAST (m. naf. firma WEBER; kolor ciemnoszary)
- STYROPIAN XPS 300 gr. 8cm
- HYDROIZOLACJA 1xPAPA TERMOZGRZEWALNA WIERZCHNIEGO KRYCIA IMPREGNAT BITUMICZNY
- ŚCIANA ŻELBETOWA wg proj. konstr. gr.25 cm
- TYNK GIPSOWY gr. 1cm

W3 : ŚCIANA ZEWNĘTRZNA W PWNCY W CZĘŚCI PODZIEMNEJ:
- FOLIA KUBELKOWA
- STYROPIAN XPS 300 gr.8 cm NA KLEJU ASFALTOWYM
- HYDROIZOLACJA 1xPAPA TERMOZGRZEWALNA WIERZCHNIEGO KRYCIA IMPREGNAT BITUMICZNY
- ŚCIANA ŻELBETOWA WG PROJ. KONSTR.
- MALOWANIE - FARBA SILIKONOWA, KOLOR JASNOSZARY

*wewnątrz klatki schodowej: powłoka malarska-farba emulsyjna kolor jasny, ciepły

W4 : ŚCIANA ZEWNĘTRZNA W PWNCY W CZĘŚCI NADZIEMNEJ:
- 2 x FARBA SILIKONOWA, CAPAROL Carbosol Fassadenfarbe Compact
- TYNK CIENKOWARSTWOWY MINERALNY (– borowiceie wg elewacji)
- STYROPIAN EPS 100 gr. 12cm
- ŚCIANA ŻELBETOWA wg proj. konstr.
- MALOWANIE - FARBA SILIKONOWA, KOLOR JASNOSZARY

W5 : ŚCIANA WEWNĘTRZNA (mieszkania):
- TYNK GIPSOWY
- POROTHERM 8 P+W gr. 8cm
- TYNK GIPSOWY

W5.1 : ŚCIANA WEWNĘTRZNA (łazienki w mieszkaniach):
- TYNK GIPSOWY
- POROTHERM 8 P+W gr. 8cm
- OKŁADZINA CERAMICZNA (w zakresie właściciela)

W6 : ŚCIANA WEWNĘTRZNA (pomiędzy lokatorskie):
- MALOWANIE - FARBA SILIKONOWA, KOLOR JASNOSZARY
- CEGŁA SILIKATOWA gr. 25cm
- MALOWANIE FARBA SILIKONOWA, KOLOR JASNOSZARY

*klatki schodowe - powłoka malarska farba emulsyjna, kolor jasny, ciepły
(w strefie klatki schodowej dodatkowo styrokwarz tynkem gipsowym)

W7 : ŚCIANA WEWNĘTRZNA (garaż/komórki):
- MALOWANIE - FARBA SILIKONOWA, KOLOR JASNOSZARY
- TYNK CEMENTOWO-WAPIENNY
- CEGŁA SILIKATOWA gr. 12cm KL15
- TYNK CEMENTOWO-WAPIENNY
- MALOWANIE FARBA SILIKONOWA, KOLOR JASNOSZARY

*klatki schodowe - powłoka malarska farba emulsyjna, kolor jasny, ciepły
(w strefie klatki schodowej dodatkowo styrokwarz tynkem gipsowym)

W7.1 : ŚCIANA WEWNĘTRZNA (pom. śmietnika):
- GREETI Stalle pomieszczenie na pelnej wysokości
- TYNK CIENKOWARSTWOWY MINERALNY
- STYROPIAN EPS100 gr.5 cm
- POROTHERM 11,5 P+W gr.11,5cm
- WEŁNA MINERALNA gr.5 cm
- TYNK GIPSOWY
- COKÓŁ: GRES do wys. 1,2m

W8 : ŚCIANA WEWNĘTRZNA (pomiędzy pierniczgarażem a mieszkaniem) :
- TYNK GIPSOWY gr. 1 cm
- POROTHERM AKU LUB ŚCIANA ŻELBETOWA gr. 25 cm
- WEŁNA MINERALNA gr.15 cm
- TYNK CIENKOWARSTWOWY
- MALOWANIA - FARBA SILIKONOWA, KOLOR JASNOSZARY

W9 : ŚCIANA WEWNĘTRZNA (pomiędzy pierniczgarażem a klatką schodową):
- KLATKI SCHODOWE - POWŁOKA MALIRSKA FARBA EMULSYJNA, KOLOR JASNY, CIEPŁY
- TYNK GIPSOWY gr.1 cm
- ŚCIANA ŻELBETOWA gr. 25 cm
- PLYTY LAMELIOWE ZE SKALNEJ WELNY MINERALNEJ "FASROCK G" gr.5 cm
- TYNK CIENKOWARSTWOWY
- MALOWANIE - FARBA SILIKONOWA, KOLOR JASNOSZARY

W10 : ŚCIANA WEWNĘTRZNA (garaże):
- POWŁOKA MALIRSKA FARBA SILIKONOWA, KOLOR JASNOSZARY
- ŚCIANA ŻELBETOWA gr. 25 cm
- POWŁOKA MALIRSKA FARBA SILIKONOWA, KOLOR JASNOSZARY

*wewnątrz klatki schodowej tynk gipsowy i powłoka malarska- farba emulsyjna kolor jasny, ciepły

W10.1 : ŚCIANA WEWNĘTRZNA (pomiędzy klatką schodową a katerką):
- KLATKI SCHODOWE - POWŁOKA MALIRSKA FARBA EMULSYJNA, KOLOR JASNY, CIEPŁY
- PLYTA GK gr. 1-2 cm
- WEŁNA MINERALNA gr. 3 cm
- ŚCIANA ŻELBETOWA gr. 25 cm
- OKŁADZINA CERAMICZNA (w zakresie właściciela)

W10.2 : ŚCIANA WEWNĘTRZNA (mieszkania):
- TYNK GIPSOWY
- POROTHERM AKU LUB ŚCIANA ŻELBETOWA gr. 25 cm
- TYNK GIPSOWY

*wewnątrz klatki schodowej powłoka malarska- farba emulsyjna, kolor jasny, ciepły
*ściana w łazience w mieszkaniu bez tynku

WNĘTRZE SZYBÓW WINDOWYCH:
tynk + farba emulsyjna kolor biały

UWAGI:

1. WSZYSTKIE ŚCIANY MUROWANE W KLASIE OGNIOWEJ NALEŻY TYNKOWAĆ OBUSTRONNIE NA PEŁNA WYSOKOŚĆ.

2. NADPROŻE W DRZWIACH DZIAŁOWYCH WEWNĄTRZLOKALOWYCH NA WYSOKOŚCI 207cm OD WYKOŃCZONEJ POSADZKI:
NADPROŻA ŻELBETOWE WYLEWANE NA MOKRO (wg proj. konstr.) LUB PREFABRYKOWANE L19.

2. OZNACZENIA STOLARKI:
- typ stolarki:
  - S drzwi stalowe
  - A drzwi aluminiowe przeszklone
  - D drzwi płytowe
  - K drzwi do kontroli lokatorskie
  - Z drzwi zewnętrzne
  - B bramy
  - P drzwi antywłamaniowe
- klasa ochrony ogniowej: EI30/EI60
- wymiary w świetle otworów w decymetrach (nie mnnej) szerokość/wysokość
- kierunek otwierania (nawiej, P (prawa)
- dodatkowe wyposażenie:
  - V samozamykacz
  - V podciąże wentykcyjne
  - V drzwi wewnętrzne ocieplone

3. OZNACZENIA:
- KD kanalizacja deszczowa
- KS kanalizacja sanitarna
- KST kanalizacja sanitarna hali garażowej
- HV instalacja wentylacji
- CO instalacja centralnego ogrzewania
- HP instalacja hydrantowa
- EL instalacja elektryczna

HYDRANT WEWNĘTRZNY HP33 z miejscem na gaśnicę

PALOWANIE ZGODNIE Z RYS. KONSTRUKCYJNYM

RDM	DATA	TREŚĆ ZMIANY	WYDAŁA PROJ.
3	2020.03.04	Projekt wykonawczy do ofertowania	
2	2019.12.06	Wydanie do celów przetargowych	
1	2019.11.18	Wydanie do celów przetargowych	
	2019.08.27	Rewizja do celów ofertowania	

INWESTOR
Locuss Group
LD RIVIERA SP. Z O.O.SP.K.
ul. Zwycięstwa 241/14
81-521 Gdynia
tel. 58 670 46 48

PROJEKTANT
Biuro Projektów "DOMAR"
mgr inż. arch. Danuta Domarocka
mgr inż. arch. Ryszard Domarocki
Herkulesa 44
80–299 Gdańsk, Polska
Tel. +48–58–5552370–79
email: domar@post.pl

NAZWA PROJEKTU
"KAMERALNA MORENA"
PRZY UL. MYŚLIWSKIEJ W GDAŃSKU (dz. nr 368, 364, 366, 367)

ETAP
BUDYNEK "E"

BRANŻA	FAZA PROJEKTU	
ARCHITEKTURA	PROJEKT WYKONAWCZY	

NR PROJEKTU	SKALA	KOD RYSUNKU	REW.
100310W	1:100	310arE+1L001	3

NAZWA RYS./RYSUNKU WAR.
SEKCJA E
RZUT POZIOMU +1

PROJEKTOWAŁ	SPRAWDZIŁ	DATA
mgr inż. arch. Ryszard Domarocki upr. proj. 3162/04/87	mgr inż. arch. Justyna Giret mgr inż. arch. Katarzyna Buczyńska	30.08.2019

1100 x 749